

# Gemeente Gent 20° Afd. Ledeborg

## Sectie A

Referentienummer kadaster : 44032-10251

Materialisatie van de grenspunten is aangeduid op het plan.  
Overige grenspunten zijn niet gematerialiseerd.

Aanpalende eigenaars worden niet meer vermeld op het plan ingevolge GDPR regelgeving.

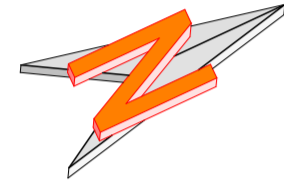

### Coördinaten Lambert 1972

Nr	X	Y
2	105782.02	192200.40
3	105781.97	192200.31
83	105783.38	192203.35
84	105785.36	192207.77
85	105783.75	192204.17
96	105763.78	192211.62
97	105762.74	192209.26
98	105770.91	192205.44
99	105775.33	192212.30
100	105766.01	192216.58
106	105776.79	192211.63

Opgemaakt te Roesbrugge-Haringe  
op 26 november 2025

**Ameloot Eddy**  
Landmeter-expert, beëdigd door  
de Rechtbank van Eerste Aanleg  
van Veurne  
Molenwalstraat 13  
8972 Roesbrugge-Haringe  
Tel: 057/301242  
Gsm: 0475/918315  
e-mail: eddy.ameloot@telenet.be  
LAN 04 0025

Schaal 1/200

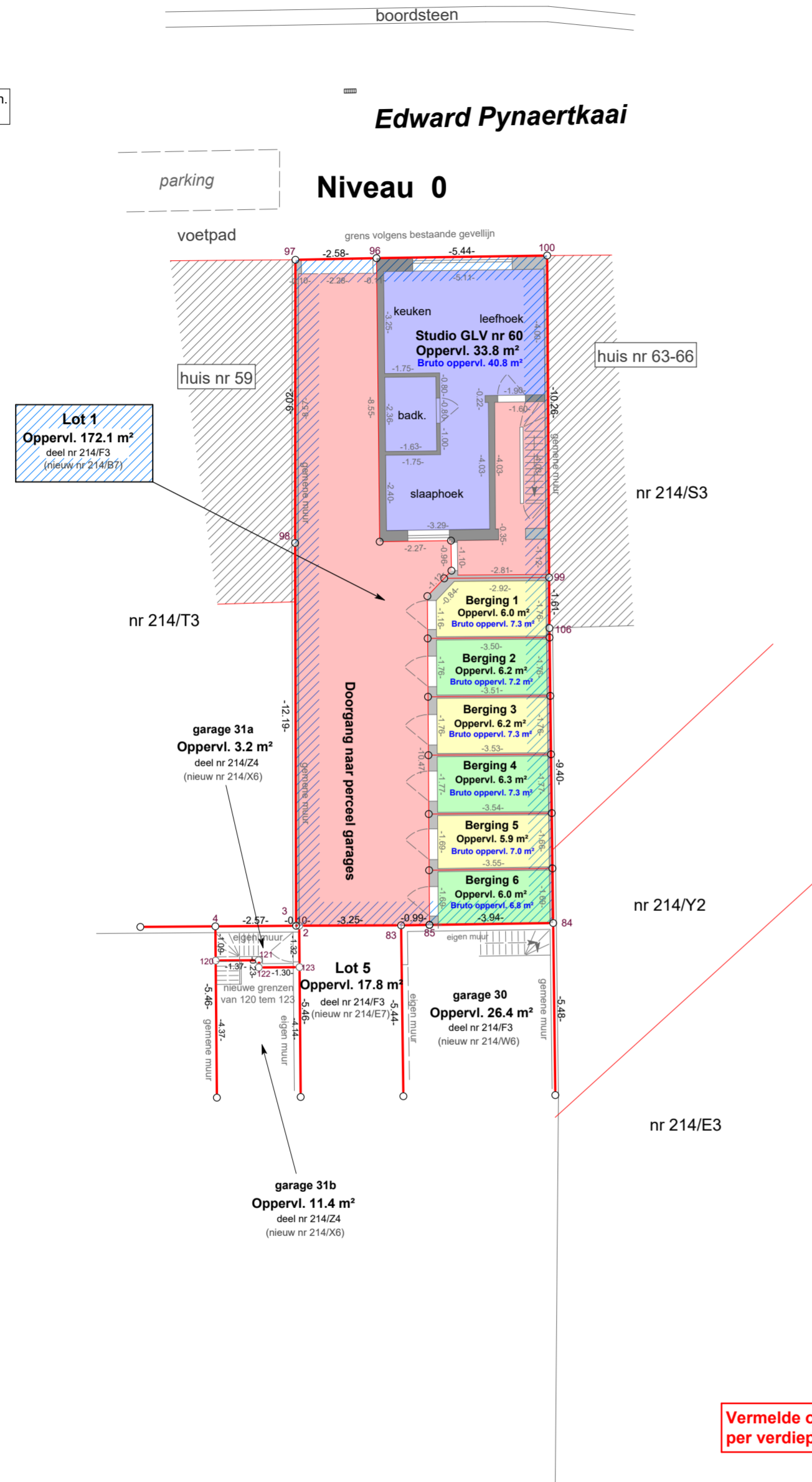

Vermelde oppervlakten van de de verschillende ruimten  
per verdieping zijn netto oppervlakten.

© De Algemene Administratie van de Patrimoniumdocumentatie is de enige eigenaar van de kadastrale gegevens 1.1.2024 die op dit document voorkomen.

Coördinaten Lambert 72 en hoogtes TAW zijn bepaald aan de hand van GNSS opmeting met FLEPOS-correctie  
Bij de interpretatie van dit plan dient hiermee rekening gehouden te worden.

## Plan met verdeling privatieven

### Niveau -1

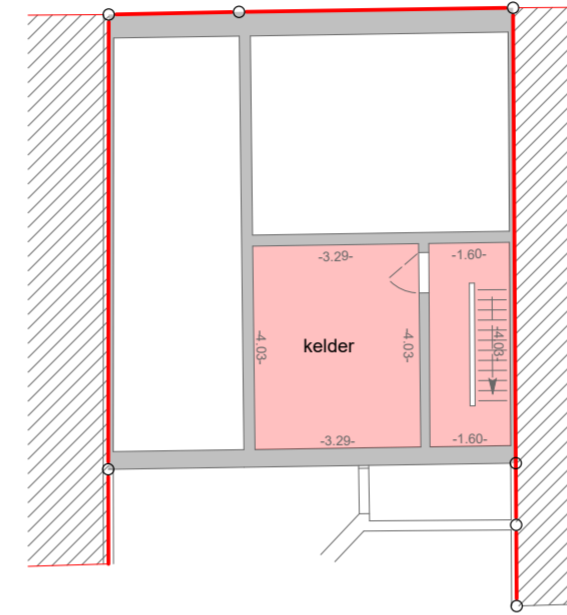

### Niveau 1

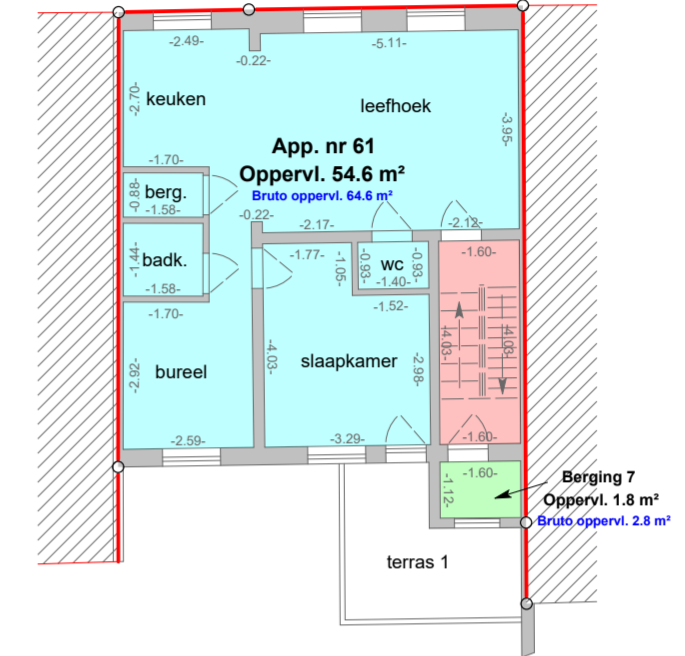

### Niveau 2

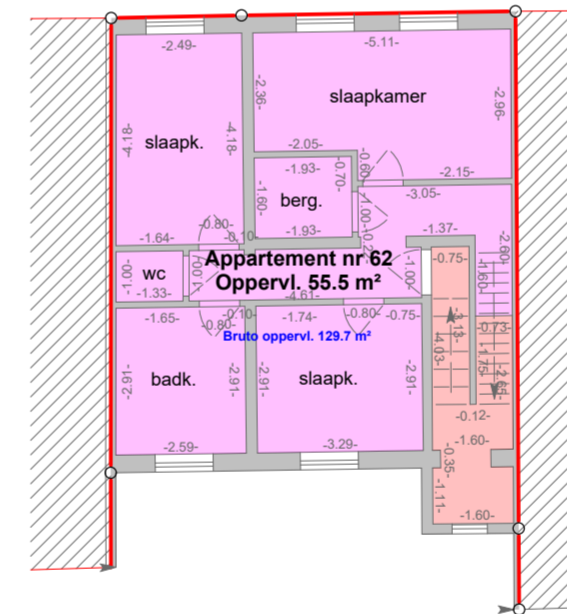

### Niveau 3

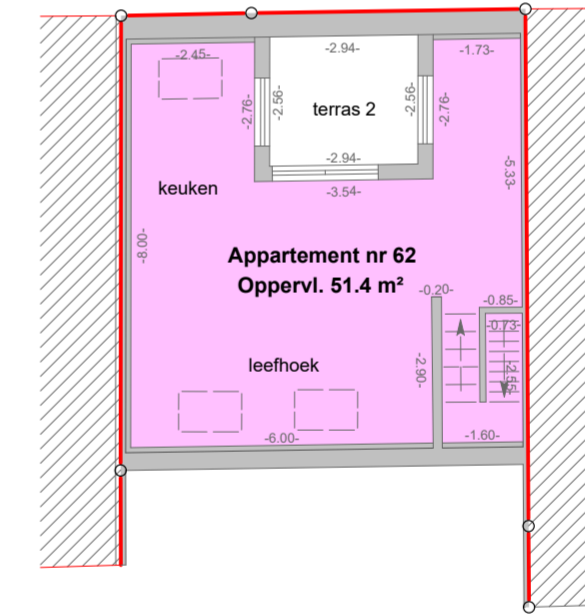

Kavel	Benaming	Niv.	Oppervlakte	Kadaster
Lot 1	Totale grondoppervlakte	0	172.1 m² grond	nr. 214/H7 P0000
1	Studio GLV nr 60	0	33.8 m²	nr 214/H7 P0010
2	Appartement nr 61	1	54.6 m²	nr 214/H7 P0001
3	Appartement nr 62	2+3	106.9 m²	nr 214/H7 P0002
4	Berging 1	0	6.0 m²	nr 214/H7 P0003
5	Berging 2	0	6.2 m²	nr 214/H7 P0004
6	Berging 3	0	6.2 m²	nr 214/H7 P0005
7	Berging 4	0	6.3 m²	nr 214/H7 P0006
8	Berging 5	0	5.9 m²	nr 214/H7 P0007
9	Berging 6	0	6.0 m²	nr 214/H7 P0008
10	Berging 7	1	1.8 m²	nr 214/H7 P0009